Terreno en Ahuatepec

Cuernavaca, Morelos.

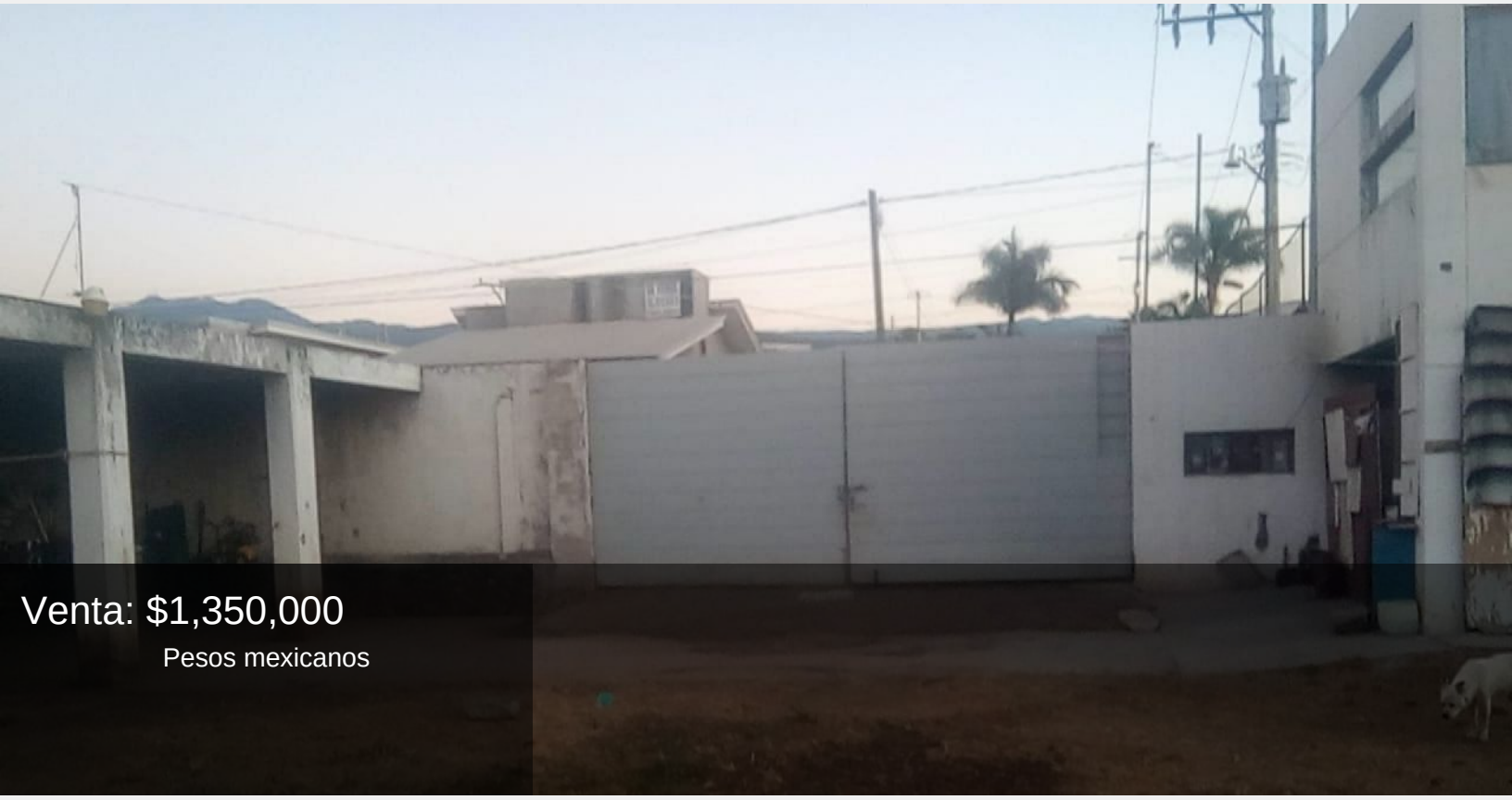

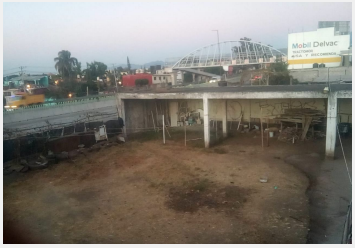

TERRENO SOBRE AUTOPISTA MÉXICO-CUERNAVACA clave TT652

TERRENO sobre autopista México Cuernavaca, y en calle secundaria dentro de Ahuatepec, CADA FRENTE DE 30 MTS, y 20 mts de fondo. Terreno de 600 m2 planos con área de oficinas y baños. IDEAL PARA BODEGAS, TALLERES, ESPECTACULARES !

TENEMOS LA MEJOR OPCIÓN INMOBILIARIA!

Terreno:	600 m²	Frente:	30 mts.

Fondo:	20 mts.	Tipo de terreno:	Plano