Casa en Delicias

Cuernavaca, Morelos.

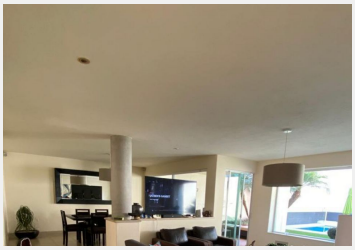
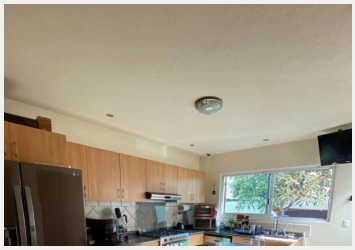

VENTA DE CASA SOBRE CALLE, ESTILO MODERNO EN ZONA DORADA COL. DELICIAS, EN CUERNAVACA, CERCA DE PRINCIPALES AVENIDAS Y CENTROS COMERCIALES, AV, SAN DIEGO, RIO MAYO, TEOPANZOLCO, ACCESO AUTOPISTA, BANCOS, ESCUELAS, SUPERMERCADOS, HOSPITALES Y MAS. Casa 2 Niveles T 460 C 250 M2, sobre calle, 3 recamaras cada recamara con baño, 3.5 baños, y una con terraza, sala, comedor Estudio y medio baño en p.b, terraza, area de lavado, cuarto de servicio con baño, alberca climatizada, jardin con riego por automatizado, 16 camaras de circuito cerrado de vigilancia, estacionamiento 4 autos, cisterna, gas estacionario!

Estilo:	Moderno	Vigilancia:	Sobre calle

Terreno:	460 m²	Tipo de terreno:	Plano
Construcción:	250 m²	Niveles:	2
Estado de conservación:	Excelente	Antecomedor:	Si
Sala:	Si	Comedor:	Si
Recámaras:	3 c/u baño y estudio	Closets:	No tiene
Cocina:	Equipada	Gas estacionario:	Si
Cuarto de servicio:	Con baño	Cisterna:	Si
Estacionamiento:	4 porton electrico	Jardín:	Terraza
Alberca:	Climatizada	Ubicado:	Sobre calle