Departamento en Del Lago

Cuernavaca, Morelos.

Renta: $32,000

Pesos mexicanos

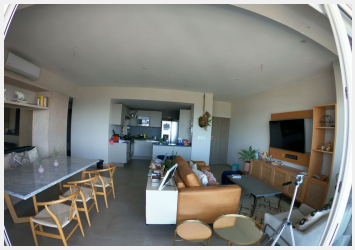

"RESIDENCIAL AVERANDA" DEPARTAMENTO EJECUTIVO EN RENTA. Disfruta la Comodida y Tranquilidad de Vivir en el Fraccionamiento más Moderno de Cuernavaca. Todos los Servicios al Alcance de tu Mano. El Fraccionamiento Cuenta con Centro Comercial, Salas de Cine, Tiendas de Ropa y Restaurantes. El Departamento Cuenta con 2 Recamaras, 2 Baños, Cocina Equipada, Sala-Comedor, Estacionamiento para 2 Autos, Impresionante Vista Panorámica, Jardín, Alberca, Gimnasio, Loby Bar.

Estilo:	Moderno	Vigilancia:	Si
Terreno:	220 m²	Tipo de terreno:	Plano

Construcción:	120 m²	Niveles:	7
Edad del inmueble:	Nueva	Estado de conservación:	Excelente
Sala:	Si	Comedor:	Si
Recámaras:	2	Baños:	2
Closets:	Si tiene	Cocina:	Equipada
Gas estacionario:	Si	Cisterna:	Si
Estacionamiento:	2 autos	Jardín:	Muy grande
Alberca:	Equipada		