Casa en Los Volcanes

Cuernavaca, Morelos.

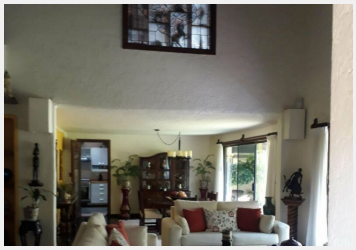
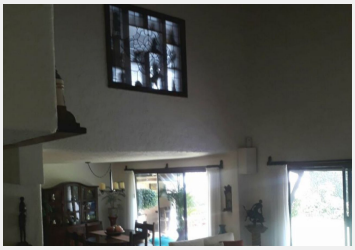
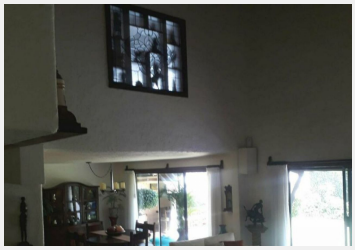
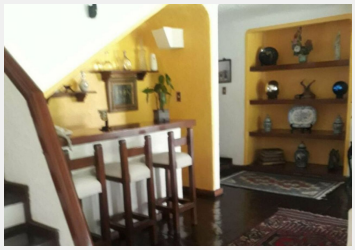

VENTA casa sola
sobre calle, Zona Dorada Colonia Volcanes, Cuernavaca, Morelos, cerca de principales Avenidas y Centros comerciales, Cruz Roja, Río Mayo, Plan de Ayala, transporte publico, bancos, escuelas y
supermercados.

casa estilo colonial 2
niveles, terreno 499m2 construcción 400m2, 4 recamaras,
2 en planta baja, la principal con vestidor y baño, jardín maduro, gran terraza
con baño, alberca equipada, estacionamiento 2 autos,

Tipo de terreno:	Plano	Construcción:	400 m²
Niveles:	2	Estado de conservación:	Excelente
Sala:	Si	Comedor:	Si
Recámaras:	3	Baños:	4
Closets:	Vest en rec, princ	Cocina:	Equipada
Cuarto de servicio:	Con baño	Cisterna:	Si
Estacionamiento:	2 autos	Jardín:	Mediano
Alberca:	Equipada	Ubicado:	Sobre calle