Oficina en Vista Hermosa

Cuernavaca, Morelos.

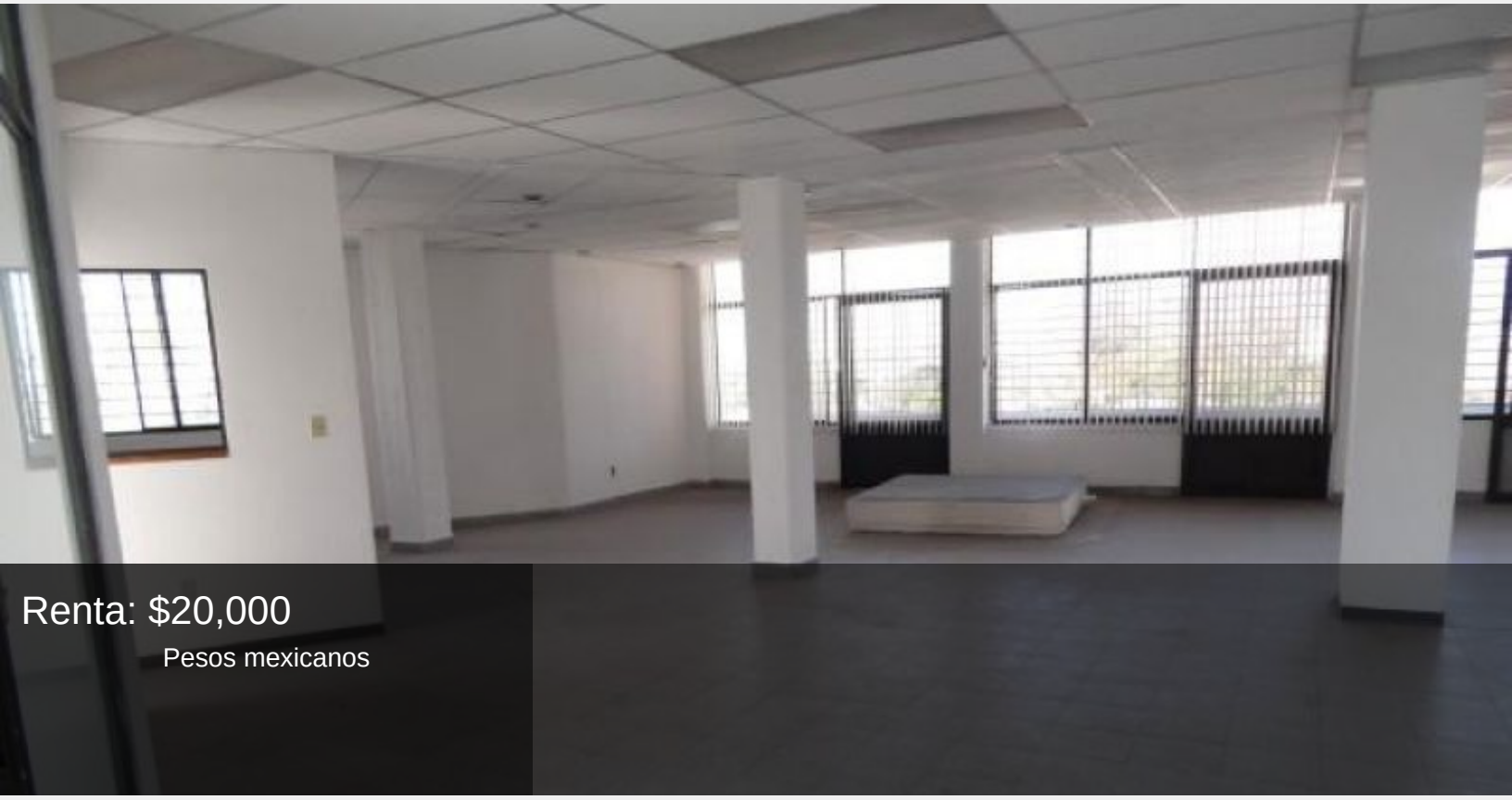

RENTA DE OFICINAS EN ZONA DORADA col. Vista Hermosa CON VISTAS! clave OR448

Cuentan con: Área de recepción, Amplio salón con vistas a la Ciudad, 3 privados, 3 baños

Estacionamiento compartido para varios autos

TENEMOS LA MEJOR OPCIÓN A SU INVERSIÓN!

Terreno:	240 m²	Construcción:	240 m²

Niveles:	1	Estado de conservación:	Bueno
Recámaras:	3 oficinas	Baños:	3
Estacionamiento:	Varios		