Oficina en Vista Hermosa

Cuernavaca, Morelos.

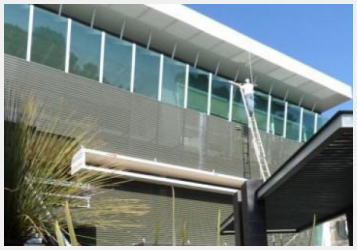

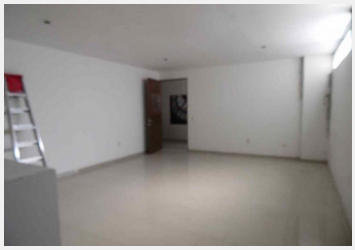

RENTA OFICINA EN ZONA DORADA en VISTA HERMOSA clave OR581

Precios Mas I.V.A

OFICINA DE 60.40 m2 en PRIMER PISO con 1 privado y 1 baño

Un concepto vanguardista diseñado para proporcionar un ambiente de confort y alto impacto a través de su diseño y arquitectura moderna mediante un corporativo comercial que goza de privilegios por su localización estratégica ...

Cuenta con los servicios fundamentales .... MÁS INFORMES EN LA WEB

Vigilancia:	Si	Terreno:	61 m²
Recámaras:	2	Baños:	1
Cisterna:	150,000 lts.	Estacionamiento:	55 autos techados