Bodega en Diana

Cuernavaca, Morelos.

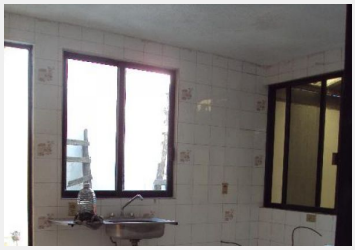

RENTA BODEGA $ 40,000 más IVA, AV. DIANA, Cuernavaca, cerca de Plazas comerciales Liverpool, Averanda, Forum, acceso autopista.

Bodega!! 500 M2, Altura 6.5
metros, un solo nivel area de bodega y oficina, 1 baño, en privada sobre calle, gas estacionario, entra camion doble rodada, afluencia peatonal casi nula.

Estilo:	Bodega	Terreno:	500 m²

Tipo de terreno:	Plano	Construcción:	500 m²
Niveles:	1	Recámaras:	1
Baños:	1	Cisterna:	Si
Estacionamiento:	4 autos	Ubicado:	Privada s/vigilancia