Condominio en Acapatzingo

Cuernavaca, Morelos.

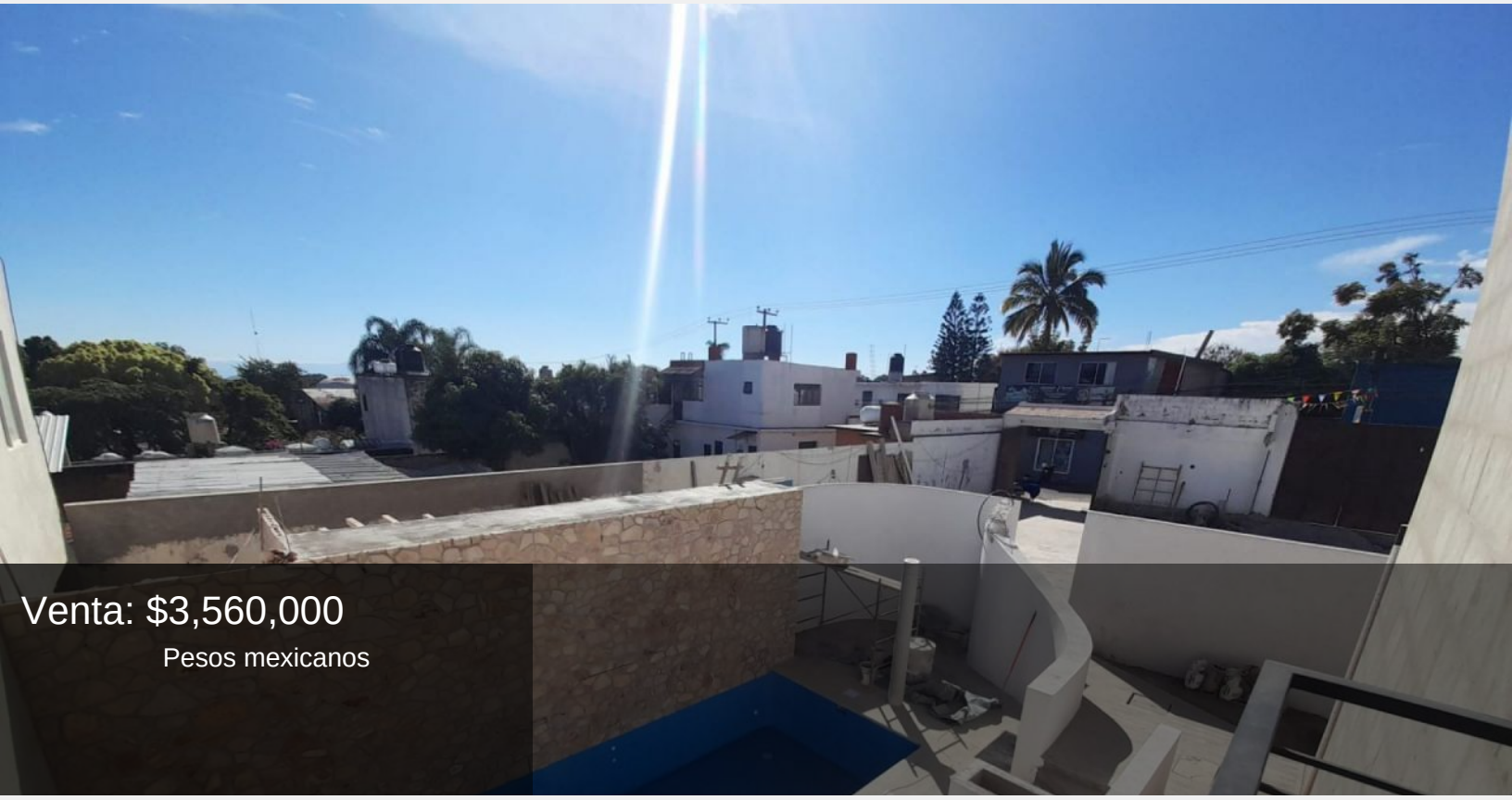

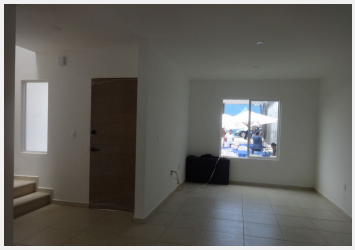

ESTRENE! VENTA DE CONDOMINIO EN PREVENTA DE (SOLO 6 CASAS), COL. ACAPATZINGO, EN CUERNAVACA, MORELOS. CERCA DE CENTROS COMERCIALES Y PRINCIPALES AVENIDAS, DIAZ ORDAZ, RUFINO TAMAYO, PALMIRA, ATLACOMULCO, ACCESO AUTOPISTA, A 20 MINUTOS DEL CENTRO, CHEDRAUI, HOTEL HOLIDAY INN, TIENDAS DE AUTOSERVICIO, ESCUELAS, BANCOS.

Disponibles 2 casas de 6 casas en condominio aproveche precio, Terreno 94 M2, Construccion 124 M2, 2 niveles

CASA 2 (3´585,000.00) Y CASA 4 (3´560,000.00)

Planta baja:

Vestíbulo, medio baño, sala y comedor, cocina equipada, área de lavado, estudio o recámara, jardín propio pequeño, garage dos autos

Planta Alta:

Vestibulo, recámara principal con su área de guardado, balcón y baño completo.

Segunda recámara con área guardado, sala de t.v. con área guardado opción a tercera recámara.

Se formaliza con $ 50,000.00 y Se entregan documentos de su crédito.

Completlamente terminadas.
El valor no incluye gastos de escrituración y puede cambiar sin previo aviso!!!
Previa cita!

Estilo:	Contemporaneo moderno	Vigilancia:	Porton electrico
Terreno:	94.00 m²	Tipo de terreno:	Plano
Construcción:	124 m²	Niveles:	2
Edad del inmueble:	Nueva	Estado de conservación:	Excelente
Sala:	Si	Comedor:	Si
Recámaras:	3 y estudio pb	Baños:	2 ½
Closets:	Si tiene	Cocina:	Equipada
Cisterna:	Comun	Estacionamiento:	2 autos
Jardín:	Propio mediano	Alberca:	Alberca terraza comun
Ubicado:	Condominio		