Condominio en Rancho Cortes

Cuernavaca, Morelos.

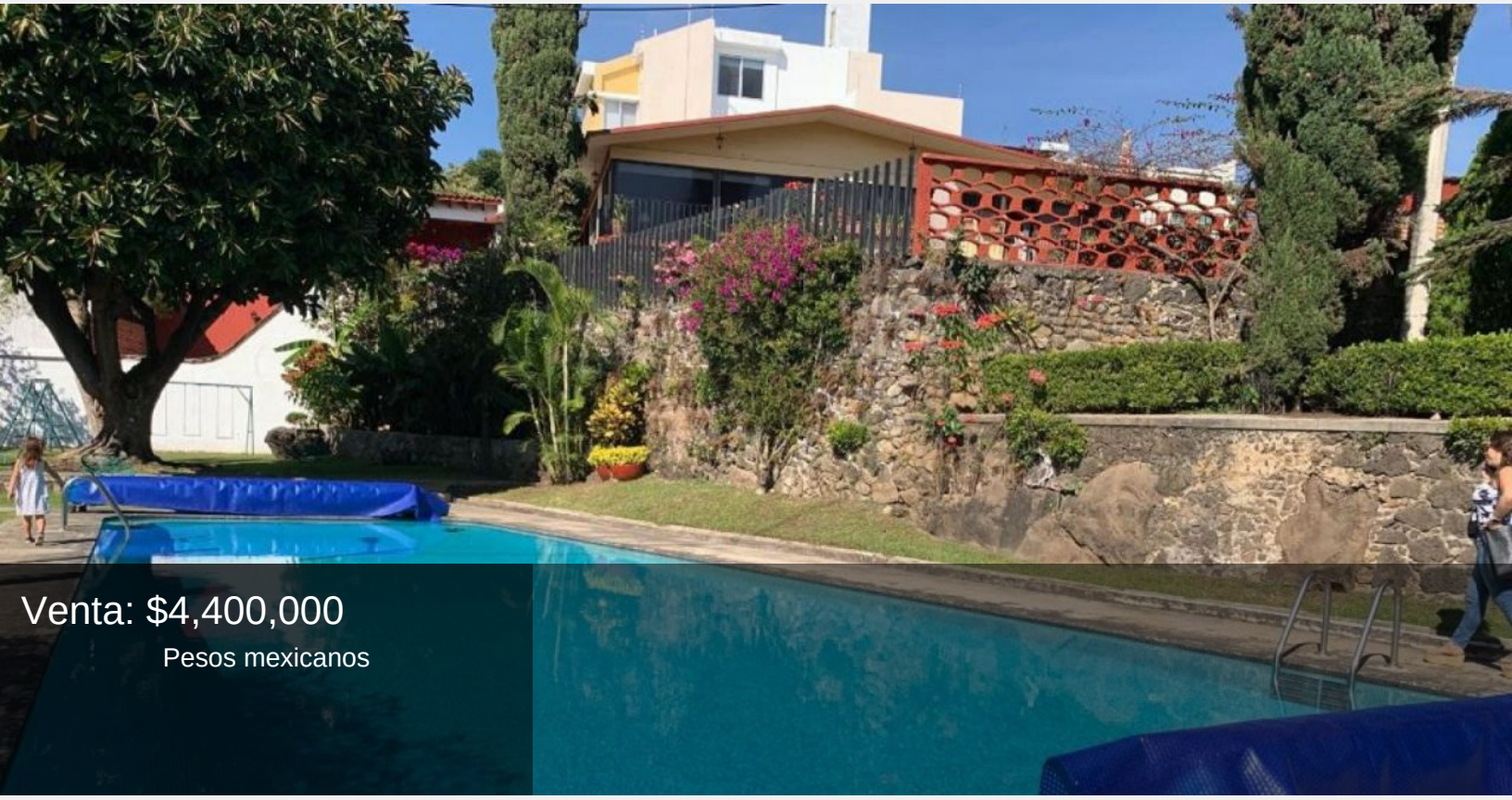

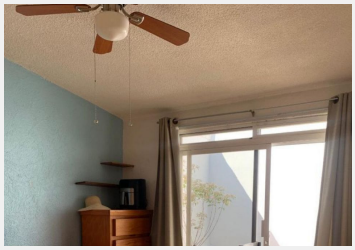

VENDO CONDOMINIO ZONA NORTE, UN NIVEL COL. RANCHO CORTES EN CUERNAVACA, EN FRACCIONAMIENTO, CERCA DE PRINCIPALES AVENIDAS Y CENTROS COMERCIALES. CALZADA DE LOS REYES, AV. FRANCISCO VILLA, DOMINGO DIEZ, ACCESO AUTOPISTA Y CARRETERA FEDERAL, CERCA DE CAPUFE, CFE DE LA PALOMA DE LA PAZ, INSTITUTO DE SALUD PUBLICA, UAEM, BANCOS, CENTROS COMERCIALES, ESCUELAS, UNIVERSIDADES. CONDOMINIO (solo 12 casas), (edad 17 años), UN NIVEL, TERRENO 300 M2, CONSTRUCION 155 M2,

Garaje 2 autos o mas, en el Fracc.

Cocina equipada

Televisión por cable

Depósito de agua

Agua

Sin muebles

Permite animales domésticos

Internet

Cocina integrada

Cuarto de servicio

Gas natural

Electricidad

Terraza

Permite niños

PREVIA CITA!

Estilo:	Moderno	Vigilancia:	Fracc. c/vig
Terreno:	300.00 m²	Construcción:	155 m²
Edad del inmueble:	17 años	Estado de conservación:	Excelente
Antecomedor:	Si	Sala:	Si

Comedor:	Si	Recámaras:	3
Baños:	2 ½	Closets:	Si tiene
Cocina:	Equipada	Gas estacionario:	Si
Cuarto de servicio:	Con baño	Cisterna:	Si
Estacionamiento:	2 autos	Jardín:	Grande
Alberca:	No equipada	Ubicado:	Fracc. residencial