Condominio en San Antón

Cuernavaca, Morelos.

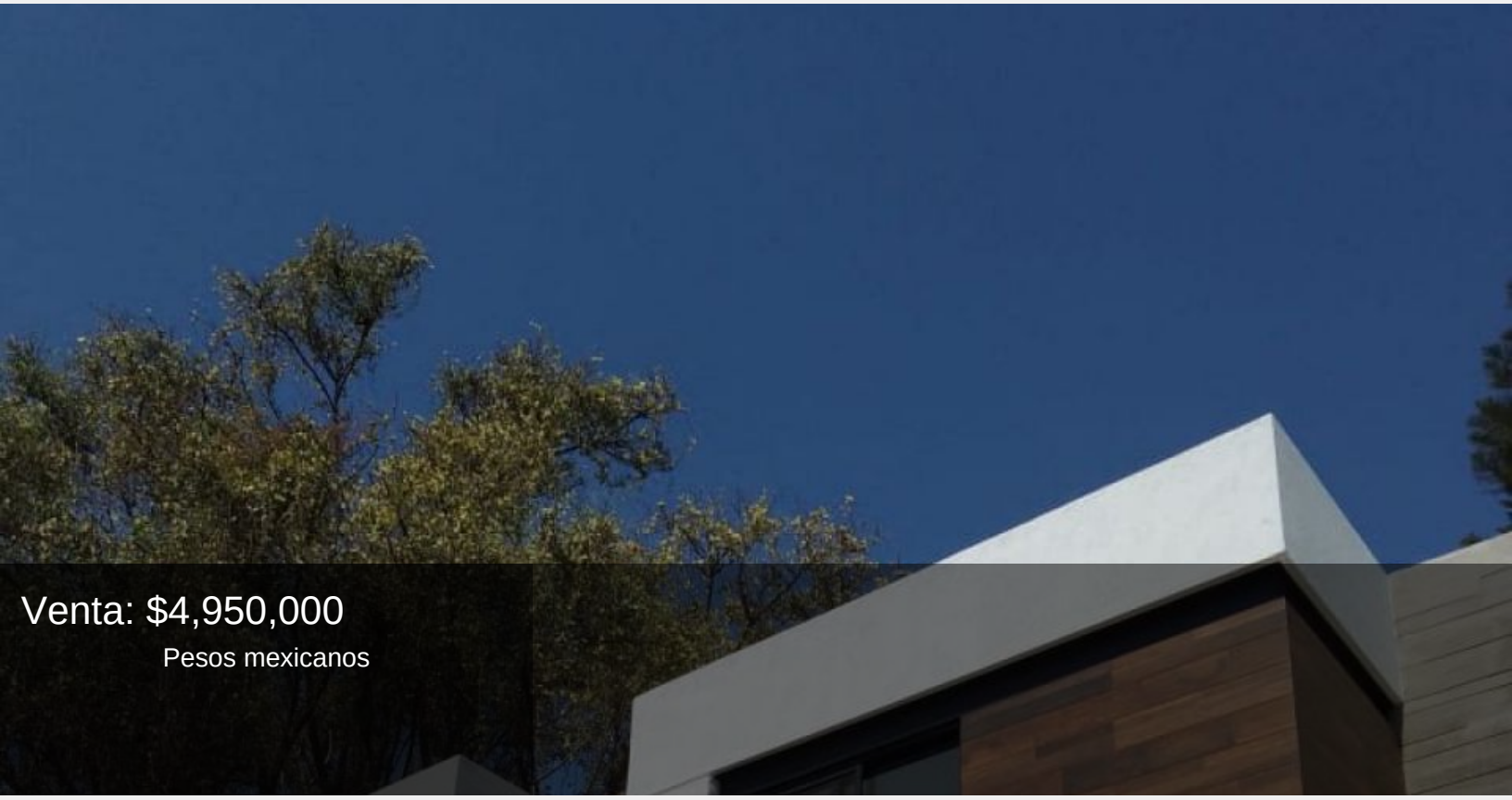

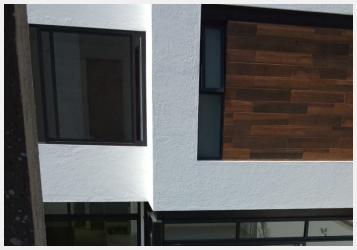

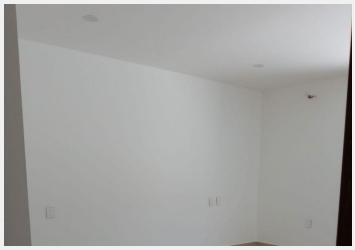

CASA EN CONDOMINIO CON ALBERCA Y VIGILANCIA clave CC219

Casa dentro de conjunto con VIGILANCIA, ALBERCA equipada, asador, baños, terraza.

Condominio de 12 casas, tres MODELOS DE CASA

CASA MODELO C:$ 4 950,000

TERMINADAS $ 5 250,000

Cuenta con estancia para sala, comedor, cocina equipada, estudio, baño. En primer piso con 3 recámaras, con vestidor y baño cada una, sala de tv. Garage para 2 autos. Jardín, terraza privados.

Vigilancia:	Si	Terreno:	235.00 m²
Construcción:	280 m²	Niveles:	2
Edad del inmueble:	Nueva	Estado de conservación:	Excelente
Recámaras:	3	Baños:	4
Cocina:	Equipada	Cisterna:	Cisterna y tinaco
Estacionamiento:	2 autos	Jardín:	Propio y común
Alberca:	Equipada		