Casa en La Pradera

Cuernavaca, Morelos.

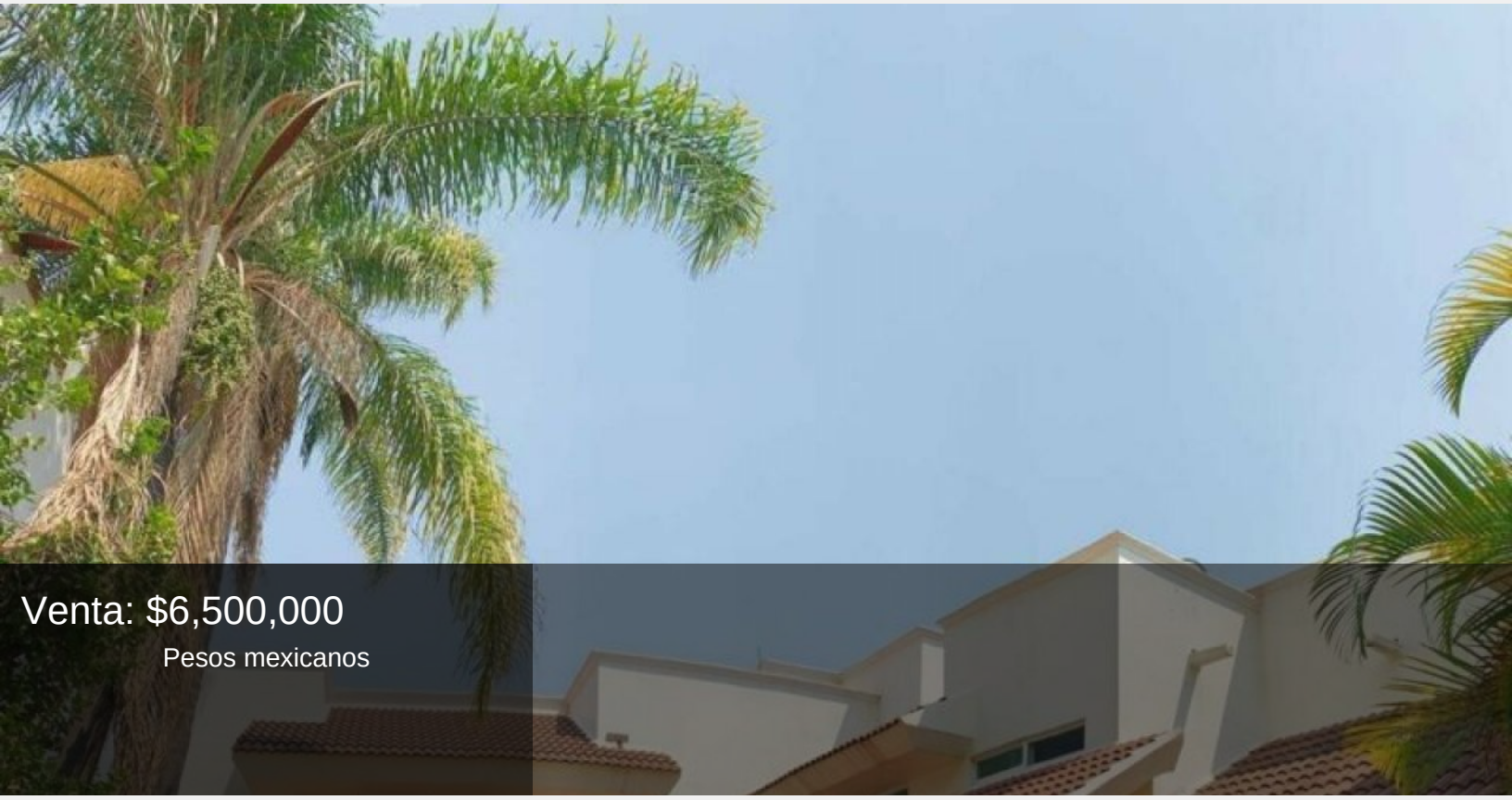

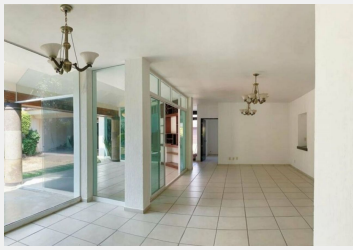

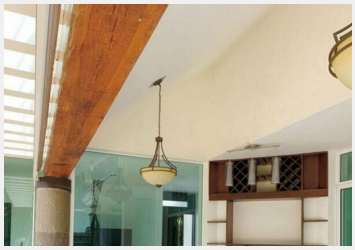
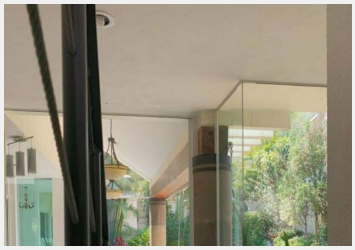

VENTA PRECIOSA VILLA MODERNA EN FRACC. ZONA MEDIA NORTE, EN SAN JERONIMO COL. PRADERA, EN CUERNAVACA, ACCESOS A CALLES PRINCIPALES QUE DAN PASO AL CENTRO DE LA CIUDAD, ACCESO AUTOPISTA, CENTROS COMERCIALES, BANCOS, PLAZAS, ESCUELAS, HOSPITALES, 2 Niveles, T 361, C 350, antiguedad 17 años, PLANTA ALTA 3 recamaras, cada recamara con baño, principal con baño, vestidor, tina y bidet, SALA DE T.V, 3 closet de blancos, bodega, estudio o 4a recamara en PLANTA BAJA (equipada para maniobras de silla de ruedas), estancias sala y comedor, cocina equipada, todas con vista y acceso al jardin, terraza techada, amplio jacuzzi equipado con solar, jardin de riego por aspersion, area de lavado techada, garage techado porton electrico 2 autos y mas en el Fracc., AREA COMUN parque con areas verdes, juegos infantiles, cancha de fut bol y de usos multiples, area de joggin, cocineta con barra, tarja y azador

Estilo:	Villa moderna	Vigilancia:	Fracc. residencial
Terreno:	361 m²	Tipo de terreno:	Plano
Construcción:	350 m²	Niveles:	2
Edad del inmueble:	17 años	Estado de conservación:	Excelente
Antecomedor:	Si	Sala:	Si
Comedor:	Si	Recámaras:	4 c/b c/una 1 rec pb
Baños:	5 ½	Closets:	Sí más vestidor en rec. princ.
Cocina:	Equipada	Gas estacionario:	Si
Cuarto de servicio:	Con baño	Cisterna:	Si
Estacionamiento:	2 mas fracc	Jardín:	Jardin y jacuzzi
Alberca:	No jacuzzi si	Ubicado:	Fracc. residencial
Tráfico:	Mínimo		