Condominio en Atlacomulco

Cuernavaca, Morelos.

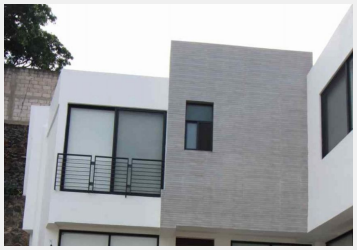
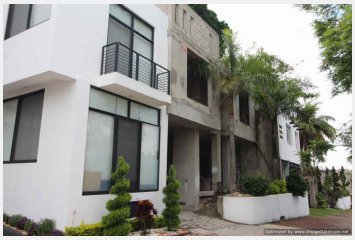

ESTRENA CASA EN CONDOMINIO CON ALBERCA en ATLACOMULCO clave CC241

Estrena casa en Atlacomulco, colinda con salida a Tabachines, privada cerrada rodeada de hermosa vegetación y rio. Con dos vías de acceso.

Son 15 casas, SE VENDEN de 2 pisos de 160 m2 de construcción $ 2 400,000 y de 3 pisos de 200 m2 de construcción a $ 2 800,000

BIENVENIDOS CRÉDITOS BANCARIOS !!!!

Condominio con área de alberca de buen tamaño

Casas de 3 recámara

Vigilancia:	Privada con portón eléctrico	Terreno:	135.00 m²
Construcción:	160 m²	Niveles:	2
Edad del inmueble:	Nueva	Estado de conservación:	Excelente
Recámaras:	3	Baños:	2 ½
Closets:	Si tiene	Cocina:	Equipada
Gas estacionario:	Si	Cisterna:	Cisterna y tinaco
Estacionamiento:	2 autos	Jardín:	Pequeño
Alberca:	No equipada	Ubicado:	En privada