Departamento en Centro

Cuernavaca, Morelos.

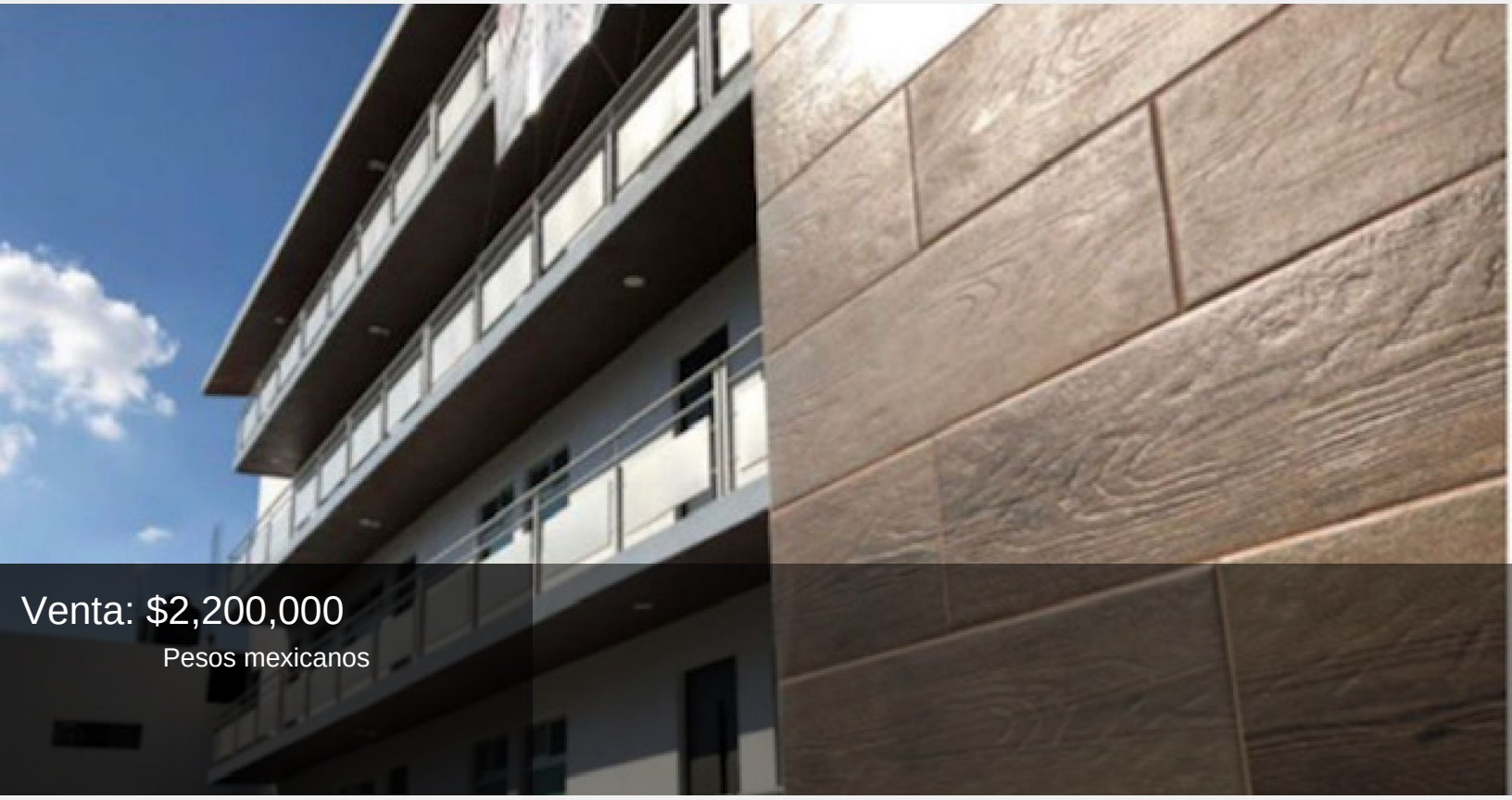

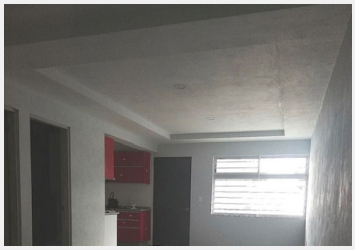

DEPARTAMENTO EN EL CENTRO de CUERNAVACA clave DD231

QUEDA UNO !!! de 2 recs, 2 baños, garage p/1 auto

CONJUNTO de 16 departamentos CON JARDÍN, ALBERCA Y JACUZZI

IDEAL CLIMA CÁLIDO TODO EL AÑO ! Y CERCA DE CENTROS COMERCIALES!

Construcción:	60 m²	Edad del inmueble:	Nueva

Estado de conservación:	Excelente	Recámaras:	2
Baños:	2	Closets:	Si tiene
Cocina:	Equipada	Cisterna:	Si
Estacionamiento:	1 auto	Jardín:	Pequeño
Alberca:	No equipada		