Condominio en Bondies

Cuernavaca, Morelos.

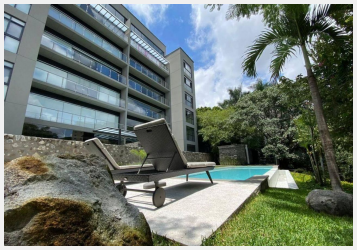

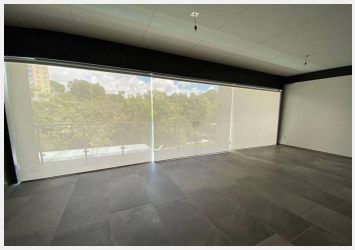

VENTA
DE DEPARTAMENTOS NUEVOS, SOLO 12 DPTOS EN FRACCIONAMIENTO COL. BONDIES AL SUR DE CUERNAVACA,
CERCA DE PRINCIPALES AVENIDAS Y CENTROS COMERCIALES, AV. MORELOS SUR, PALMIRA,
ACCESO AUTOPISTA, A 10 MINUTOS DEL CENTRO, CHEDRAUI, COMERCIAL DEL CENTRO, RESTAURANTES, BANCOS, ESCUELAS.

terreno
2,935 m2, construccion 140 m2, con indivisos 244 m2, estrena!! departamentos modernos, finos acabados , exclusivo condominio de solo 12 con elevador, 2 recámaras, recamara principal con baño y dos closet, 2 baños, sala de tv, balcón con vista panorámica, cocina equipada, 2 autos techados o mas en fracc, alberca equipada con calefaccion con bomba de calor y baño, chapoteadero y jacuzzi equipados, palapa con cocineta 40 m2, salón de juegos, salón multiusos

con cocina auxiliar, palapa, gym semiequipado, baños comunes, Mantenimiento $ 3,500.00 incluye vigilancia de la privada y del edificio, limpieza de áreas comunes, alberca, luz y agua

el
70 % vendido (PENTH HOUSE Y PLANTA BAJA), solo quedan 3 departamentos disponibles

201 $5’400,000.00

301 $5’460,000.00

501 $5’590,000.00

Estilo:	Moderno	Vigilancia:	Fracc. residen c/vig
Terreno:	2935 m²	Tipo de terreno:	Plano
Construcción:	140 m²	Niveles:	1
Edad del inmueble:	Nueva	Estado de conservación:	Nueva
Antecomedor:	Si y barra	Sala:	Si
Comedor:	Si	Recámaras:	2
Baños:	2	Closets:	Si tiene
Cocina:	Equipada	Cuarto de servicio:	Si
Cisterna:	Si	Estacionamiento:	2 techado porton electrico
Jardín:	Grande	Alberca:	C/bomba de calor
Ubicado:	En fraccionamiento		